Советы при установке на Лада Х Рей

Инструменты для снятия сидений Лада Х Рей:

- *Вороток;*
- *Удлинитель;*
- *Бита Torx 40;*
- *Головка на 16;*
- *Головка на 17.*

Ход работ

Передние сиденья

Для снятия сдвиньте кресло до упора вперед и выкрутите битой Torx 40 2 болта крепления салазок к полу сзади. Затем подвиньте его назад и открутите 2 болта спереди.

Наклоните кресло и отключите штекер подогрева сидений. Отсоедините проводку, которая к каркасу крепится клипсами. После этого кресло можно вынимать из салона машины.

ВАЖНО! Работайте аккуратно, чтобы не повредить краску на кузове или салонный пластик.

Второе сиденье снимается аналогично.

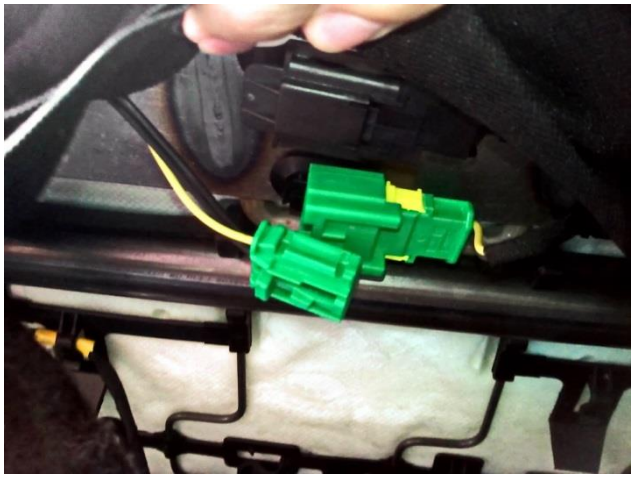

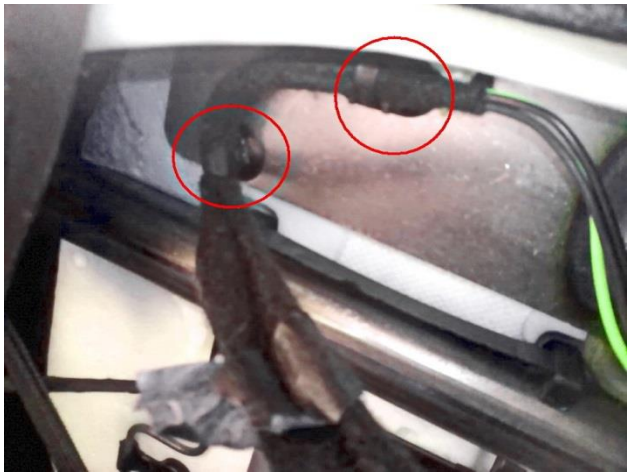

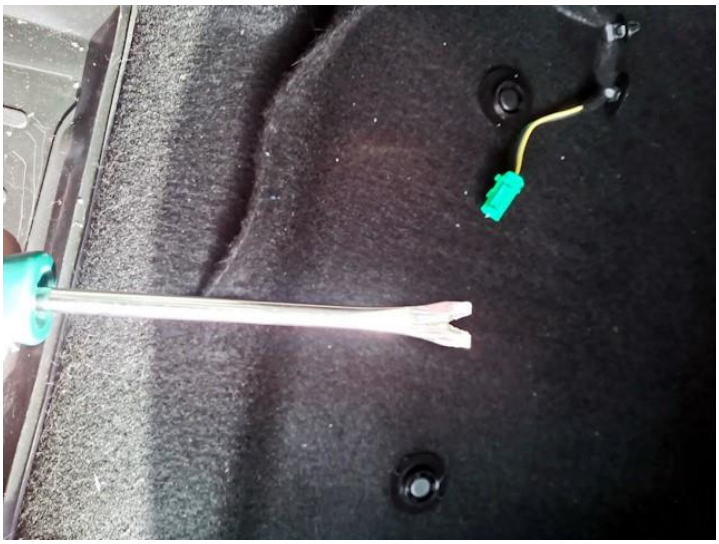

Заднее сиденье

Подушка заднего дивана держится на зацепах. Откиньте ее вперед, после чего вытащите зацепы из кузова.

Далее головкой на 16 выкрутите болты креплений, отмеченные на фото цифрами 4 и 9. После этого головкой на 17 ослабьте затяжку болтов, отмеченных цифрами 5 и 8. Затем сложите секции спинки и выньте их из салона.
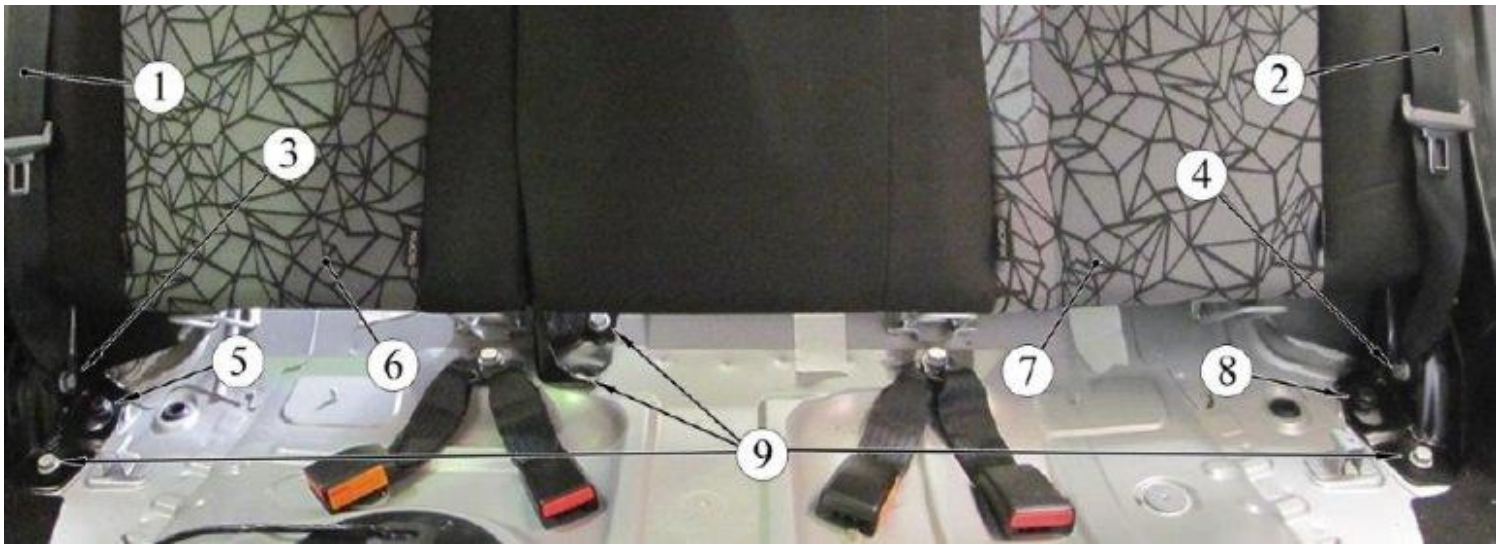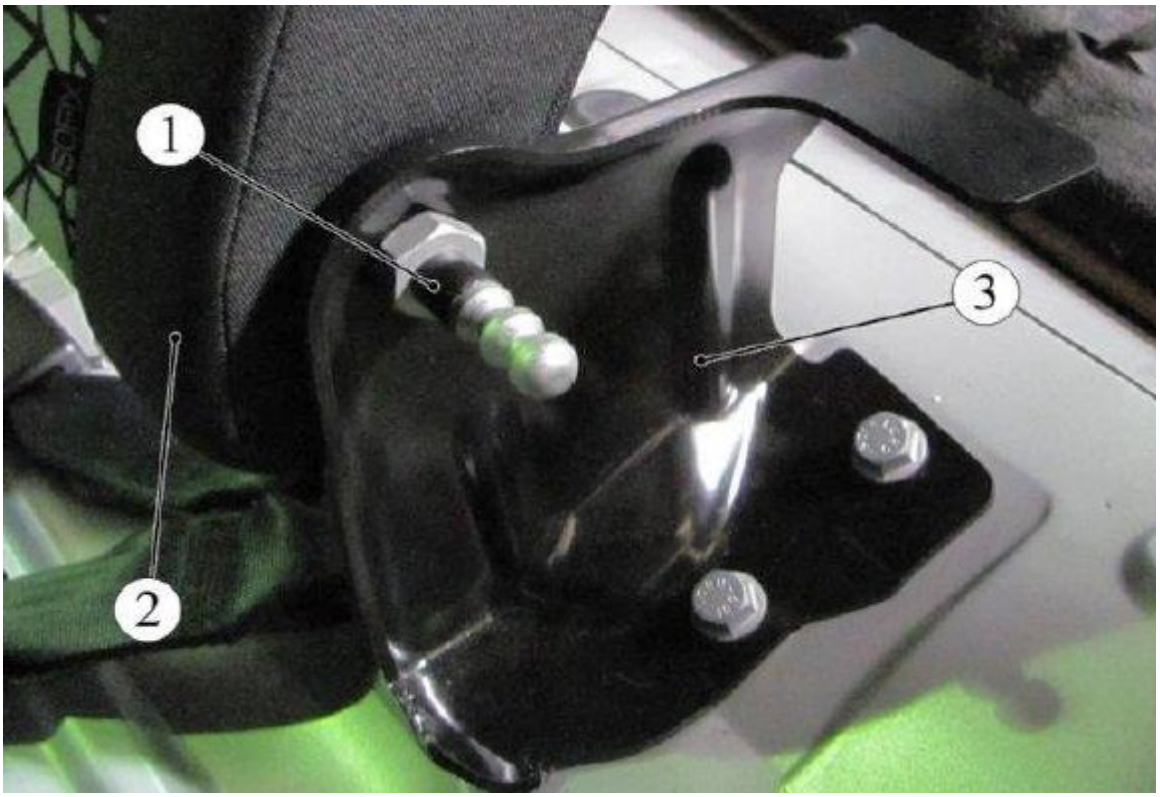
Сборка происходит в обратном порядке.