Советы при установке на Лада Приора

Инструменты для снятия сидений Лада Приора:

- *Вороток;*
- *Удлинитель;*
- *Головка Torx 10;*
- *Головка на 10;*
- *Головка на 13;*
- *Отвертка крестовая;*
- *Отвертка плоская.*

Ход работ

Передние сиденья

Для снятия передних сидений сначала открутите болты, которыми салазки крепятся к полу. Они выкручиваются головкой Torx 10. Сдвиньте сиденье вперед и выкрутите 2 болта сзади, а затем сдвиньте кресло до упора назад и открутите болты спереди.

Примечание. Если у вас нет головки Torx 10, можно открутить болты стандартной головкой на 8, но есть вероятность ее проворачивания и срыва граней болта. Также можно испортить саму головку.

После этого, используя плоскую отвертку, отогните и выньте торсионы, которые удерживают кресло. Они располагаются спереди.

Головкой на 13 открутите 4 гайки, которыми зафиксированы пластиковые кронштейны для торсионов, и снимите кронштейны.

Когда весь крепеж выкручен, можно вынимать кресло из автомобиля.

ВАЖНО! Работайте аккуратно, чтобы не повредить краску на кузове или салонный пластик.

Второе сиденье снимается аналогично.

Заднее сиденье

Алгоритм снятия отличается в зависимости от кузова.

Седан

Подушка держится на фиксаторах по бокам – нажмите на язычки, снимите подушку и вытащите ее из салона.

Для снятия спинки потяните за лямку половинки спинки вверх и потяните секцию вперед. Отстегните кнопки обивки багажника, после чего выведите петли из зацепов на кузове и выньте секцию из салона. Вторая половинка снимается так же.

Для снятия подлокотника сначала открутите крестовой отверткой 2 самореза в верхней части пластиковой накладки. Далее головкой на 10 выкрутите болты крепления петель подлокотника к кузову.

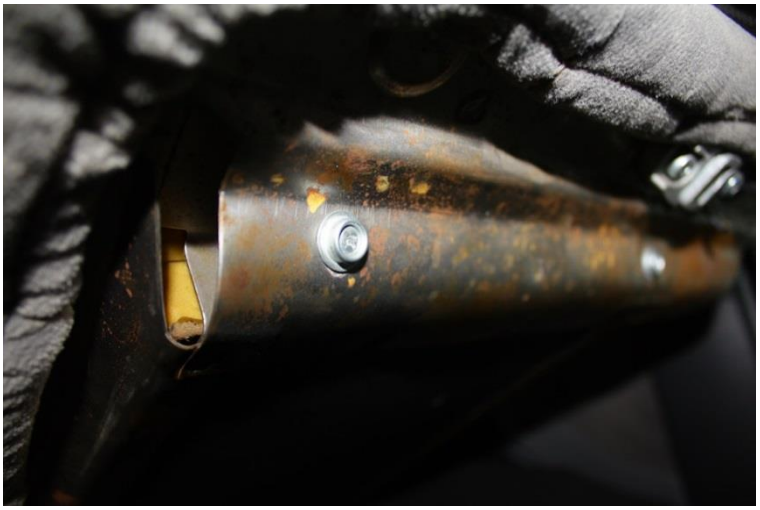

Хэтчбек и универсал

Сначала снимите подушку. Спереди в нижней части она крепится болтами, которые нужно выкрутить головкой на 10 – по 2 крепления на каждую половинку. После чего откинуть подушку и вынуть ее из салона.

Снятие спинки лучше начинать с меньшей секции. После демонтажа подушки откроется доступ к гайкам и болтам, которые держат половинку спинки. Их нужно выкрутить головкой на 13 – сначала 2 гайки со стороны салона, после еще 2 болта со стороны багажника. Вторая часть спинки снимается так же.

Сборка происходит в обратном порядке.